



TARIFS & GUIDE DE LOCATION

2024

Son
Eclairage
Electricité
Structures
Effets
Packs soirées
Divers
Techniciens

Sommaire

Présentation Music'All p.3

Coefficient de location p.4

SON

Diffusion sonore p.6

Consoles de mixage p.7

Microphones p.7

Périphériques p.8

Accessoires p.9

Backline p.10

ECLAIRAGE

Projecteurs Automatisés p.12

Pupitres p.12

Gradateur p.12

Projecteurs décoratifs p.12

Câblage DMX p.12

Effets Disco p.12

Projecteurs traditionnels p.13

ELECTRICITE

Coffret électrique p.15

Câblage triphasé p.15

Câble monophasé p.15

Passage de câbles p.15

STRUCTURE

Pieds et Levage p.17

Structure p.17

Rideau p.17

EFFETS

Effets scéniques p.19

Fumée et Brouillard p.19

Effets spéciaux p.19

PACKS SOIREES

Pack sono p.21

Pack éclairage p.21

DIVERS

p.22

TECHNICIENS

Régisseur son p.23

Assistant son p.23

Régisseur lumière p.23

Conditions de location p.24

Music'All:

Spécialiste du **son** et de la **lumière** ainsi que de la **prestation événementielle**.

Nous travaillons avec :

- Les Organismes de spectacles et de concerts.
- Les événements régionaux et nationaux.
- Les collectivités publiques.
- Les entreprises
- Les particuliers.

Son

Structure

Lumière

Notre équipe travaille avec nos clients depuis de nombreuses années et leur confiance nous permet d'avoir avec eux une relation durable.

Coefficient de location

Les prix de ce document sont des prix TTC par jour.

Les prix de location correspondent au prix journalier multiplié par le coefficient de location.

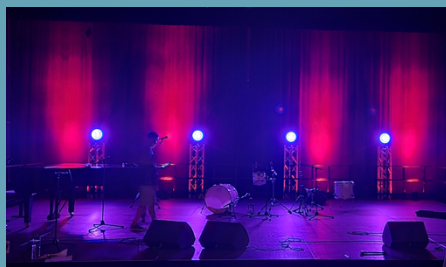

Jours	Coefficient
1	[1]
2	[1.50]
3	[2]
4	[2.40]
5	[2.80]
6	[3.20]
7	[3.60]
8	[4]
9	[4.40]
10	[4.70]
11	[5]
12	[5.30]

Au-delà nous consulter

L'exception est faite de la location pour week-end et jour fériés. Les tarifs s'entendent pour un retrait le samedi matin et retour le jour ouvré suivant.

Son



■ *La diffusion Son*

■ *Les consoles*

■ *Microphones*

■ *Périphériques*

■ *Accessoires*

■ *Backline*



DIFFUSION SON

Façade

Yorkville	EX1B <i>Audience de 200 personnes</i>	200,00 €
	Ycas 3600 <i>Audience de 600 personnes</i>	300,00 €
JBL VRX 932 LA	4 têtes 2 subs <i>Audience de 800 personnes</i>	430,00 €
	6 têtes 2 subs <i>Audience de 1000 personnes</i>	550,00 €
	10 têtes 4 subs <i>Audience de 1500 personnes</i>	950,00 €
JBL SRX 910 LA	4 têtes 2 subs <i>Audience de 1200 personnes</i>	<u>Nouveau !</u> 680,00 €

Enceintes Amplifiées

Yorkville	EF500P <i>L'UNITE</i>	75,00 €
FBT	Jolly 15 RA <i>L'UNITE</i>	40,00 €
HK Audio	Pro 112 XD2 <i>L'UNITE</i>	40,00 €
JBL	SRX 910 LA <i>La paire</i>	<u>Nouveau !</u> 200,00 €
	SRX 928S <i>La paire</i>	<u>Nouveau !</u> 240,00 €

Enceintes

JBL	VRX 932 LA + amplificateur <i>La paire</i>	130,00 €
	SRX 728 S + amplificateur <i>La paire</i>	180,00 €
L-ACOUSTICS	MTD 112a + amplificateur + processeur <i>La paire</i>	100,00 €

Enceintes Autonomes

MIPRO	PORTABLE MA101 + micro <i>Enceinte amplifiée portable 40W sur batterie.</i>	40,00 €
	PORTABLE MA505 + lecteur CD/USB <i>Enceinte amplifiée portable 145W sur batterie.</i>	50,00 €
	PORTABLE MA505 + lecteur CD/USB + micro HF <i>Enceinte amplifiée portable 145W sur batterie.</i>	60,00 €



Yorkville EX1B



FBT Jolly 15RA



Mipro portable MA 505

Amplificateurs

Lab Gruppen	FP 9000	50,00 €
Mac Mah	SP 700	30,00 €
	SP 1500	35,00 €
L-Acoustics	LA17 + processeur	40,00 €
Zeck	AP 1200	30,00 €

LES CONSOLES

Consoles numériques

MIDAS	M32 Live	Nouveau !	170,00 €
BEHRINGER	X32 compact		100,00 €
BEHRINGER	S32 + RJ45		30,00 €
SOUNDCRAFT	UI16		45,00 €

Consoles analogiques

MACKIE	Profx16		40,00 €
	ProFx6V3+	Nouveau !	20,00 €
LEEM	SMX-406		10,00 €

MICROPHONES

Microphones filaires

NEUMANN	KM184 <i>Micro électrostatique cardioïde (la paire)</i>		40,00 €
AUSTRIAN AUDIO	OD303 <i>Chant et voix - Dynamique Main</i>	Nouveau !	10,00 €
	OD505 <i>Chant et voix - Dynamique et Statique Main</i>	Nouveau !	15,00 €
	OC16 <i>Micro filaire - Instrument</i>	Nouveau !	10,00 €
SENNEHEISER	E602 <i>Micro cardioïde spécialement développé pour percussions graves, grosse caisse, ampli de guitare basse, Tuba</i>		10,00 €
	E604 <i>Micro cardioïde de proximité pour batterie et cuivres, pratiquement invisible une fois en place</i>		5,00 €



Lab Gruppen FP 9000



Behringer X32 compact



Neumann KM184

Son

SENNEHEISER	MD421 <i>Idéal pour grosse caisse, fûts de batterie, piano, parole, chœurs</i>	10,00 €
SHURE	SM81 <i>Micro de référence pour la reprise d'ambiance et d'instruments acoustiques.</i>	10,00 €
	SM57 <i>Micro filaire - Instrument</i>	10,00 €
	BETA58 A <i>Chant et voix - Dynamique Main</i>	10,00 €
	SM58 <i>Chant et voix - Dynamique Main</i>	10,00 €
	PG81 <i>Micro électrostatique cardioïde</i>	10,00 €
	BETA52 A <i>Micro grosse caisse optimisé pour les basses fréquences et pour les niveaux de pression sonore élevés</i>	10,00 €
AUDIX	D6 <i>Micro dynamique pour grosse caisse et instrument grave</i>	10,00 €
SCHERTLER	Dyn-p48 <i>Micro électrodynamique pour piano</i>	15,00 €
ELECTRO VOICE	RE20 <i>Micro optimisé pour les basses fréquences</i>	15,00 €

DI

AR133 BSS	<i>Effet et périphérique - D.i. boîtier de direct</i>	10,00 €
-----------	---	---------

Micro HF *Piles fournies*

SHURE	SM58 <i>Micro main avec système HF</i>	32,00 €
	BETA 98 HF <i>Micro pour instrument à vent avec système HF</i>	32,00 €
SENNHEISER	E835 HF <i>Micro main avec système HF</i>	42,00 €
PRODIPE	TT100 <i>Micro main avec système HF</i>	22,00 €
DPA	4088 <i>Micro serre tête avec système HF</i>	56,00 €

PÉRIPHÉRIQUES

Compresseur / Gate

EMPIRICAL LABS	EL8X-S Distressor	50,00 €
----------------	-------------------	---------

Égaliseur

ART	XL 231 <i>Égaliseur graphique professionnel 2x 31 bandes</i>	20,00 €
-----	--	---------

Effet

TC ELECTRONIC	M3000 <i>Processeur multi-effets</i>	30,00 €
---------------	--------------------------------------	---------

Récepteur bluetooth

DENON PRO	DN300BR <i>Récepteur bluetooth</i>	15,00 €
-----------	------------------------------------	---------



DI BSS AR 133



Shure Beta 98 HF



Sennheiser E835 HF

ACCESSOIRES

Câblage Audio

Câble audio 3M XLRf/XLRM	1,00 €
Câble audio 5M XLRf/XLRM	1,00 €
Câble audio 10M XLRf/XLRM	1,00 €
Câble audio 15M XLRf/XLRM	1,00 €
Câble audio 4M JACK/JACK	1,00 €
Câble enceinte 2,5M SPEAKON/SPEAKON 2 x 2,5mm ²	2,00 €
Câble enceinte 10M SPEAKON/SPEAKON 2 x 2,5mm ²	2,00 €
Câble enceinte 20M SPEAKON/SPEAKON 2 x 2,5mm ²	2,00 €
Câble enceinte 10M SPEAKON/SPEAKON 4 x 2,5mm ²	2,00 €
Sous-patch 12 entrées	20,00 €
Multipaire 24M 12entrées/4sorties	30,00 €
Multipaire 50M 24entrées/4sorties	40,00 €

Pieds et Supports

JBL	Bumper VRX AF		30,00 €
	Bumper SRX 910 LA AF	<u>Nouveau !</u>	40,00 €
Pieds d'enceinte	La paire		8,00 €
Grand pied de Micro			7,00 €
Pied Micro			5,00 €
Pied Micro Bas			3,00 €
Forfait pied de Micro			70,00 €

Communication

WBS-200 Altair	50,00 €
----------------	---------



Multipaire 24M 12entrées/4sorties



JBL Bumper VRX AF



WBS-200 Altair

BACKLINE

Batteries

DW	Design Series 22"/4PCS White Gloss	150,00 €
Pearl	Midtown Jazz16 4futs black gold sparkle	100,00 €

Amplificateurs

AMPEG	BA-115	40,00 €
FENDER	DELUXE REVERB-AMP	40,00 €



DW Design Series 22"/4PCS White Gloss



Fender Deluxe Reverb-Amp

Éclairage



- *Projecteurs Automatisés*
- *Pupitres*
- *Gradateur*
- *Projecteurs décoratifs*
- *Câblage DMX*
- *Effets Disco*
- *Projecteurs traditionnels*

Éclairage

PROJECTEURS AUTOMATISÉS

BRITEQ BT54 L3 <i>Lyre wash</i>	40,00 €
JB SYSTEMS IMOVE 5S <i>Lyre spot</i>	30,00 €

PUPITRES

Sunlite suite 2	<i>Pupitre de commande</i>	30,00 €
Starway Apache	<i>Jeux d'orgues, 24 circuits DMX</i>	20,00 €
Dispatch	<i>Dispatch à 10 interrupteurs</i>	10,00 €

GRADATEUR

STARWAY ZUNI	<i>Gradateur de 12 x 2,2 kW</i>	30,00 €
--------------	---------------------------------	---------

PROJECTEURS décoratifs

Starway Mini Vega		20,00 €
Starway Alcor	<u>Nouveau !</u>	36,00 €

CÂBLAGE DMX

Câble DMX 3M	1,00 €
Câble DMX 5M	1,00 €
Câble DMX 10M	1,00 €
Câble DMX 20M	1,00 €
Splitter DMX 1:4	12,00 €

EFFETS DISCO

Stroboscopes

Mac Mah Maxi strobe	10,00 €
---------------------	---------



BRITEQ BT54 L-3



Starway Mini Vega



Splitter DMX 1:4

Eclairage

Effets Disco

Derby X	10,00 €
Kinta FX	10,00 €
FXarray Q5	10,00 €
Double derby	10,00 €
Minisphere 3.1	8,00 €
Mega Trix	10,00 €
Eclipse RGB	8,00 €
Six Eyes RGB	10,00 €
J-Six	10,00 €
Andromeda DMX	10,00 €
Ludipocket SG	10,00 €

PROJECTEURS TRADITIONNELS

Projecteurs Plan Convexe

PC 1kW	10,00 €
PC 500W	8,00 €

Projecteur PAR

PAR	64 court 1000W	5,00 €
	64 long 1000W	5,00 €
	56 court 500W	4,00 €
	56 long 300W	4,00 €
Par à LED	Starway Slimkolor 710 UHD	20,00 €
Poursuite	Opera F.A.L 1200 W HMI	60,00 €



FXarray Q5



PAR 64 1000W



Starway Slimkolor 710 UHD

Électricité



■ *Coffret électrique*

■ *Câblage triphasé*

■ *Câble monophasé*

■ *Passage de câbles*



Électricité

COFFRET ELECTRIQUE

Coffret	32A	30,00 €
---------	-----	---------

CÂBLE TRIPHASÉ

Câble 10m 5G6mm ²		15,00 €
------------------------------	--	---------

CÂBLE MONOPHASÉ

Multiprise		2,00 €
Câble en 1,5 ou 2,5 mm ²	3m	1,00 €
	5m	1,00 €
	10m	1,00 €

PASSAGE DE CÂBLES

Passage de câble à l'unité		10,00 €
Forfait 12m		100,00 €
Forfait 24m		180,00 €



Coffret 32A



Câble 10m 5G6mm²



Passage de câble

Structure



■ *Pieds et Levage*

■ *Structure*

■ *Rideau*



Structure scénique

PIEDS ET LEVAGE

ASD	ALT470 - Pied de levage a treuil pro 4,70m charge 150kg	50,00 €
	ALT400 C - Pied de levage a treuil 4m charge 80 kg	30,00 €
K&M	Pied d'éclairage Pied d'éclairage 3m charge 20 kg	10,00 €

STRUCTURE

Mobil-Tech	Poutre aluminium triangulaire (2m)	10,00 €
	Poutre aluminium 290 triangulaire (3m)	15,00 €
ASD	SZ29200 - Poutre aluminium 290 carré . Longueur 2m	10,00 €

RIDEAU

	Rideau noir Rideau non ignifugé de 8m par 4m	30,00 €
--	--	---------



ASD SZ29200



Structure Mobil-Tech



ASD ALT400C

Effets



- *Effets scéniques*
- *Fumée et Brouillard*
- *Effets spéciaux*

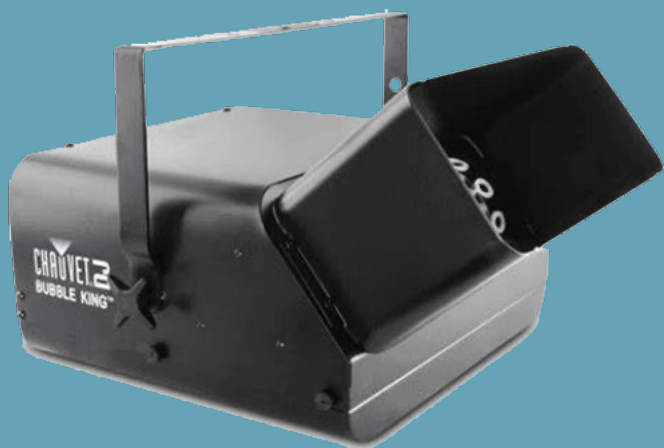

Effets

EFFET SCENIQUE

LANCEUR CONFETTIS POIGNET	<i>Lanceur manuel pour 1 canon à confettis</i>	20,00 €
---------------------------	--	---------

FUMÉE ET BROUILLARD

Machine à fumée avec télécommande sans fil		20,00 €
Machine à brouillard		45,00 €

EFFETS SPÉCIAUX

Machine à bulles		25,00 €
Blinder	<i>Projecteur Blinder 4 Lampes</i>	20,00 €
Lumière noire		25,00 €



Machine à brouillard



Machine à fumée avec télécommande sans fil



Machine à bulles

Packs soirées



■ *Pack sono*

■ *Pack éclairage*

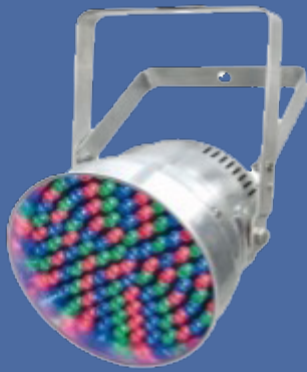

Packs soirées

PACKS SON

Forfait son 300W	<i>Pack son idéal pour soirée jusqu'à 50 personnes (1 enceinte + table de mixage ProFx6V3+ + câblage).</i>	55,00 €
Forfait son 600W	<i>Pack son idéal pour soirée jusqu'à 100 personnes (2 enceintes + table de mixage ProFx6V3+ câblage).</i>	95,00 €
Forfait son 1000W	<i>Pack son idéal pour soirée jusqu'à 200 personnes (système EX1B + table de mixage ProFx6V3+ câblage).</i>	195,00 €
Forfait son 2600W	<i>Pack son idéal pour soirée jusqu'à 400 personnes (2 enceintes + 1 sub + table de mixage Mackie ProFx16 + câblage).</i>	250,00 €
Forfait son 3600W	<i>Pack son idéal pour soirée jusqu'à 600 personnes (système Ycas 3600 + table de mixage Mackie ProFx16 + câblage).</i>	315,00 €
Option :	<i>Micro sans fil Micro filaire Récepteur bluetooth</i>	

PACKS ECLAIRAGE

Pack DISCO	<i>Location d'un pack éclairage parfait pour les petites soirées (4 effets lumières + 2 pieds + câblage + dispatch)</i>	60,00 €
Pack soirée	<i>Location d'un pack éclairage parfait pour les moyennes soirées (structure de 5m + pieds de levage + 8 effets lumières + câblage + dispatch)</i>	140,00 €



Forfait sono 600W



Pack Disco

Divers

Écran de projection	2m par 2m	25,00 €
Rotonde	3m par 3m	80,00 €



Écran de projection



Rotonde

Techniciens

TECHNICIENS SON (hors guso et hors déplacement)

Prix journaliers

Un Régisseur son	200,00 €
Un Assistant son	180,00 €

TECHNICIEN LUMIÈRE (hors guso et hors déplacement)

Un Régisseur lumière	200,00 €
----------------------	----------

Conditions de location

1-CONDITIONS REQUISES POUR LA LOCATION DE MATÉRIEL.

L'âge minimum pour louer du matériel est de 18 ans révolus. Dans le cas contraire le contrat de location doit être réalisé par un représentant légal qui s'engage à gérer lui-même l'utilisation du matériel. En cas de problème de casse ou vol, celui-ci endosse les frais liés à la mauvaise utilisation du matériel. Afin de pouvoir bénéficier du matériel, vous devez être muni d'une pièce d'identité et d'un justificatif de domicile de moins de deux mois. Dans le cas contraire, le matériel ne pourra être loué.

En fonction du montant de la location, vous serez dans l'obligation de déposer une caution. Celle-ci est réglable par chèque. Si nous considérons que le matériel n'a pas subi de mauvais traitement et qu'il revient en bon état, votre caution vous sera restituée dès le retour du matériel (99% des locations se terminent ainsi). Dans le cas contraire, une expertise du matériel sera effectuée sous 48h et vous serez avertis du montant total des réparations à prévoir.

2-ETAT DES BIENS

Music'All s'assure que la totalité des biens mis à votre disposition soit révisée et entretenue selon les normes de sécurité en vigueur. En cas de problème avec l'une des machines durant la prestation et dans le cas où le locataire n'a fait aucune mauvaise manipulation, les frais de location de cet appareil seront remboursés. Les installations à votre charge n'étant pas contrôlées par des professionnels devront donc être installées avec le plus grand soin et loin de toute zone de passage, afin d'éviter la chute de matériel.

Le locataire est en droit de demander l'inspection du matériel en sa présence avant sa prise en charge.

3-DESTINATION - CESSION - SOUS-LOCATION

Le matériel est la propriété de la société Music'All. Le locataire ne peut ni le céder ni le sous-louer sans une autorisation écrite et expresse de notre société.

Le locataire s'engage à ne donner au bien aucune destination illégale ou contraire aux bonnes mœurs. Le matériel de sonorisation ne devra pas être utilisé à l'extérieur, sur la voie publique sans approbation des services de police.

Il ne doit également apporter aucune modification superficielle ou substantielle sur le matériel.

4-PRIX DE LA LOCATION

La location sera effectuée au tarif présent sur Music'All.fr le jour de la réservation. Les prix peuvent être modifiés sans préavis de notre part. Votre facture est éditée au moment de la réservation. Si les prix venaient à changer après l'édition de celle-ci, votre facture ne serait pas réévaluée. Toute annulation dans un délai supérieur à 72h avant le début de la location entrainera un encaissement de 40% du montant de la location.

Conditions de location

5-VÉRIFICATIONS AU RETOUR

Le matériel sera inspecté dès son retour. Dans la plupart des cas, votre location sera certifiée conforme et votre caution restituée en moins d'1 heure.

Dans le cas où le locataire restituerait le(s) bien(s) en mauvais état de propreté ou d'entretien (ne pouvant pas être assimilé à une usure locative normale) nécessitant un nettoyage ou un entretien spécifique (ex. nettoyage à sec d'une housse d'enceinte), le locataire sera tenu de payer les frais de nettoyage ou d'entretien éventuel, effectué par un opérateur professionnel.

6-LA LOCATION

Durée de la location : Le bon de livraison obligatoirement délivré à chaque sortie du matériel indique la date du retrait et la date présumée du retour. Seul le retour physique du matériel en nos locaux détermine la durée de la location.
Retrait du matériel : Le client réceptionne le matériel loué dans nos locaux du lundi au vendredi de 09H30 à 12H30 ou sur rendez-vous en dehors de ces horaires.

Restitution du matériel : Le client est tenu de restituer le matériel loué à la date et heure figurant sur le bon de livraison. Toute prolongation de contrat devra être signalée 24h avant le retour prévu initialement. Elle ne pourra avoir lieu qu'après l'accord de la société Music'All. En cas de prolongation, les principes de facturation appliqués à la commande ne seront pas forcément maintenus. Toute restitution non justifiée après la date prévue, entraînera la responsabilité du client pour préjudice. Tout matériel manquant ou détérioré sera facturé sur la base du tarif TTC valeur à neuf suivant les tarifs en cours. Un délai de 48H est admis pour la restitution des petits matériels et accessoires manquants au retour, passé ce délai la facturation sera définitive.

Toutes les contestations relatives au présent contrat seront de la compétence des tribunaux de Chaumont.

Le matériel loué peut être livré et repris sur facturation.



Adresse : 12 Ruelle de la Henryt
52130 Voillecomte

Site internet : <https://music-all.fr>

Tél : 03 25 04 62 04
Port : 06 76 24 07 28

Mail : contact@music-all.fr